GUÍA/SIPEC/13

Registro de Animales Internados Definitivamente al País en el SIPEC V.01

I. OBJETIVOS

Describir los procedimientos de registro en SIPEC de los animales en el marco del programa de vigilancia post cuarentena para animales internados en forma definitiva al país.

ABREVIATURAS:

MVO: Médico Veterinario Oficial.

RUP: número asignado por el SAG, a cada establecimiento pecuario del país.

SAG: Servicio Agrícola y Ganadero.

SIPEC: Sistema de Información Pecuaria

DIIO: Dispositivo de Identificación Individual Oficial

II. DESCRIPCIÓN DE ACTIVIDADES

1) Especies bovinas y bubalinas

Los animales de las especies bovinas y bubalinas internados al país, antes de salir del establecimiento de cuarentena deben ser identificados individualmente con el dispositivo individual de identificación oficial, DIIO, en cumplimiento a las exigencias establecidas en el Programa Oficial de Trazabilidad Sanitaria, disponible en el sitio www.sag.gob.cl.

La aplicación de los crotales debe ser registrada en el "Formulario de Identificación Individual Oficial de bovinos" de ahora en adelante FIIOB, por el MVO, indicando las características de cada animal.

El MVO debe, posterior a su registro en SIPEC, enviar una copia del formulario de identificación individual para animales internados, en conjunto con el informe de término

de cuarentena, a la División de Protección Pecuaria en un plazo máximo de cinco días hábiles de terminada la cuarentena.

a) Datos del Formulario de Identificación Individual Oficial de Bovinos

El FIIOB, permite registrar una serie de datos, de los cuales se deben ingresar al SIPEC los siguientes:

El formulario muestra los siguientes campos y secciones:

- 1)** FOLIO: Fecha (Día, Mes, Año).
- 2)** RUP (Rol Único Pecuario).
- 3)** Número Distribuidor de DIIO.
- 4)** Sexo (Macho/Hembra).
- 5)** Raza.
- 6)** Tipo.
- 7)** Fecha de nacimiento estimada.
- 8)** Fecha de Baja.
- 9)** Motivo.
- 10)** Número DIIO nuevo.

Sección: DATOS DE ANIMALES IDENTIFICADOS

Nº DIIO ÚNICO DEL ANIMAL (8)	SEXO (4)	RAZA (5)	TIPO (6)	FECHA DE NACIMIENTO ESTIMADA (7)		FECHA DE BAJA (8)		MOTIVO (9)	NÚMERO DIIO NUEVO (10)
				Día	Mes	Día	Mes		
1.									
2.									
3.									
4.									
5.									
6.									
7.									
8.									
9.									
10.									
11.									
12.									
13.									
14.									
15.									

- 1) Fecha: corresponde al día que el MVO realizó la visita al establecimiento para la aplicación del DIIO a los animales bajo cuarentena.
- 2) RUP: es el Rol Único Pecuario del establecimiento donde se encuentran los animales al momento de colocar el DIIO.
- 3) Número DIIO Único del Animal: corresponde al número oficial grabado en el crotal colocado al animal.

- 4) Sexo: si corresponde a macho o hembra.
- 5) Raza: se registra la raza del animal identificado con DIIO según el listado predefinido.
- 6) Tipo: corresponde al tipo carne, leche, doble propósito u otra del animal identificado con DIIO.
- 7) Fecha de Nacimiento Estimada: se registra la fecha exacta o estimada de nacimiento del animal.
- 8) Fecha de Baja: corresponde a la fecha de:
 - a) Baja un animal identificado con DIIO, debido a la muerte del animal o pérdida de ambos crotales.
 - b) Se produce el cambio de DIIO si el botón o paleta del dispositivo se inutilizan o pierden, el responsable del establecimiento puede reemplazar por uno nuevo en presencia del Tercero Acreditado o MVO.
- 9) Motivo: se indica el motivo de baja de DIIO.
- 10) Número DIIO nuevo: registra el nuevo número del DIIO por el cual fue reemplazado el de baja.

III. REGISTRO DE ANIMALES INTERNADOS EN SIPEC

El registro en SIPEC de animales internados al país e identificados individualmente se realiza en el formulario de *Registro de Animales con DIIO* (Fig.1) que se ubica en la carpeta *Datos de animales* del menú principal.

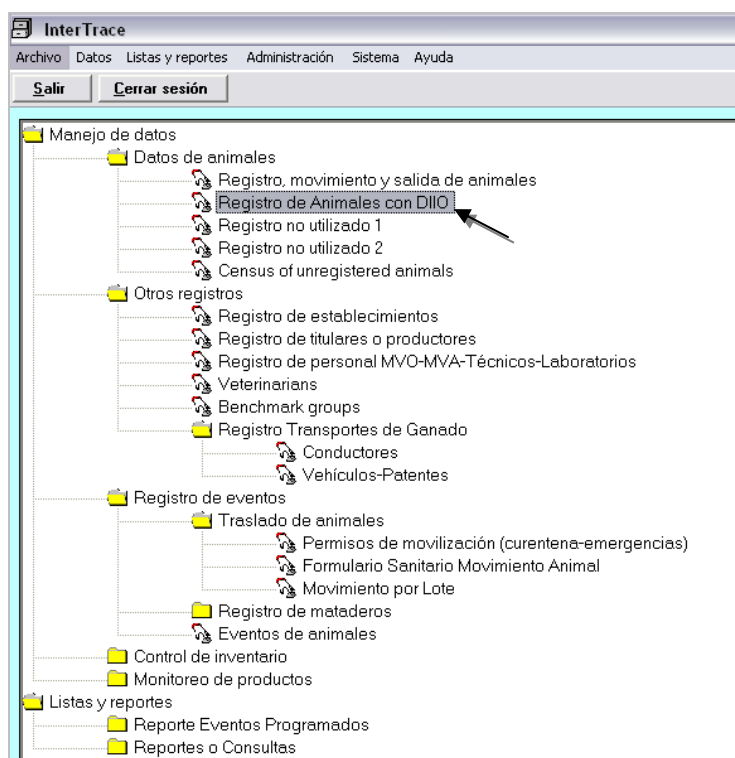

Fig. 1

1.1. Detalle del Formulario Registro de Animales con DIIO.

Al ingresar al *Registro de animales con DIIO*, el formulario del SIPEC (Fig.2) presenta los siguientes campos de datos asociados a la inscripción oficial. Estos campos pueden ser de ingreso (digitación) o selección (lista desplegable) de datos:

- 1) **Especies**: selección de la especie de los animales importados identificados:
 - 01-BOV: bovinos y bubalinos.
 - 02-OVI: ovinos.
 - 03-CAP: caprinos.
 - 05-CER: cérvidos
 - 06-CML: camélidos sudamericanos domésticos.
 - 09-CAB: cabalares
 - 12-POR: porcinos.
 - 19-RAT: ratites.

- 2) **Tipo de Origen**: selección del tipo de origen del animal identificado. Se han definido tres tipos de orígenes:
 - a) **Internado**: corresponde a los animales internados al país e identificados individualmente en la cuarentena.
 - b) **Dotación**: corresponde al o los animales identificados con DIIO existentes, nacidos o ingresados, con fecha anterior a la fecha de incorporación del establecimiento al Programa Oficial de Trazabilidad Sanitaria. Se utiliza para

clasificar todo animal identificado que no cumple con la condición de nacido o importado. Esto no aplica en caso de animales internados.

- c) **Nacido:** corresponde al o los animales que cumplen con las condiciones establecidas para identificar oficialmente a los nacidos con DIIO en los procedimientos e instrucciones técnicas del Programa Oficial de Trazabilidad Sanitaria. Esto no aplica en caso de animales internados.
- 3) **Mostrar registros desde:** filtro de tipo calendario que permite acotar la cantidad de registros que se despliegan desde la base de datos. Se visualizarán los registros de DIIO ingresados al SIPEC por el usuario conectado a la base de datos, a partir de la fecha seleccionada.

Fig. 2

- 4) **Filtro Unidad Administrativa:** se activa para seleccionar la o las comunas a las cuales pertenecen los establecimientos. Si previamente se trabajó con el registro de establecimientos u otro formulario del SIPEC, este filtro mantiene la configuración utilizada con anterioridad.
- 5) **Filtro Tipo Establecimiento:** se activa para seleccionar el o los tipos de establecimientos. Este filtro, junto con el anterior condicionan los establecimientos que van a aparecer en el campo RUP (ver punto 8). Para el caso de animales internado, el establecimiento de cuarentena debe estar previamente ingresado en SIPEC y clasificado con el tipo **48-CUA**.
- 6) **Fecha Verificación:** se registra la fecha cuando el SAG toma conocimiento de la identificación de los animales. Se ha definido como la fecha de visita de verificación por parte del Tercero Acreditado o el MVO.
- 7) **Fuente de Origen:** permite definir el país de origen de los animales internados. No es un campo obligatorio, sólo registrar el dato cuando se cuente con dicha información.
- 8) **RUP:** se selecciona el RUP del establecimiento de cuarentena donde son identificados los animales. Si se digita el RUP, respetando su formato,

automáticamente el listado avanza hasta posicionarse en el correspondiente código.

- 9) **RUT**: al definir el RUP automáticamente se carga el dato del RUT del Titular del establecimiento.
- 10) **Fecha Presente desde**: según el *Tipo de Origen* se registra la fecha para cada animal de (Fig.3):
 - a) **Nacido**: corresponde a la fecha de nacimiento.
 - b) **Dotación**: fecha de identificación con DIIO o fecha de verificación.
 - c) **Internado**: fecha de la verificación de la identificación de los animales por parte del MVO.

Fecha Verificación	Tipo Origen	RUP	RUT Propietario	Sexo	Fecha Nacimiento	DIIO	Raza	Sangre	Crotal SAG	Crotal Predial
		???								

Fig. 3

- 11) **Sexo**: campo donde se selecciona el sexo del animal identificado.
- 12) **Nacimiento**: se ingresa la fecha exacta o estimada de nacimiento del animal identificado.
- 13) **Estimada (Est.)**: cuando la fecha de nacimiento es estimada, se debe activar esta celda a fin de dejar consignado este atributo en la base de datos.
- 14) **DIIO o Identificador Individual**: campo donde se ingresa el código del arete colocado en el animal. En el caso de las especies bovinas y bubalinas el ingreso del número del DIIO requiere sólo el ingreso del número, no es necesario ingresar el código completo.
El resto de las especies se registra el código del arete con un máximo de seis dígitos.
- 15) **Raza**: se selecciona la raza o tipo del animal identificado.
- 16) **Crotal SAG**: no se utiliza en el caso de animales internados.
- 17) **Crotal Predio**: no se utiliza en el caso de animales internados.

El formulario también presenta los siguientes botones o funciones (Fig.4):

- 18) **Cerrar**: salida del formulario.

- 19) **N**uevo: habilita los campos para ingresar un nuevo DIIO. Para un nuevo DIIO, si no se realizan cambios, mantiene la fecha de verificación, el RUP y el RUT del anterior registro.
- 20) **B**orrar: borra el registro completo del DIIO seleccionado.
- 21) **E**ditar: permite editar (completar o corregir) cualquiera de los datos asociados al DIIO seleccionado.

Fig. 4

IV. EJEMPLO DE REGISTRO DE ANIMALES INTERNADOS EN SIPEC

Ejemplo: Se han internado tres ovinos machos raza Poll Dorset de aproximadamente 1 año de edad. La cuarentena de los animales se realiza en un establecimiento pecuario, dedicado a la producción ovina y ubicado en la comuna de Melipilla de la Región Metropolitana. El día 12 de noviembre se inicia la cuarentena previa inscripción del establecimiento en el Programa Oficial de Trazabilidad Sanitaria.

El día 17 de noviembre de 2007 son identificados con aretes y los antecedentes son registrados en el formulario para la Identificación Individual de animales Internados. El MVO visita el establecimiento y verifica dicha información el día 19 de noviembre y registra en SIPEC los antecedentes.

El día 10 de diciembre los animales son enviados a un predio RUP 10.3.01.0954 de la Región de los Lagos. Ese mismo día se fin a la cuarentena.

Paso 1: Inscripción del establecimiento donde se realiza la cuarentena.



Figura 1 Ingreso Nuevo Establecimiento

Predios
Ver Seleccionar Acciones sobre predios seleccionados

Cerrar [Iconos]

01 Melipilla 13.501-MELIPILLA Oficina SAG Sector Melipilla 02-OVI Predio Ovino

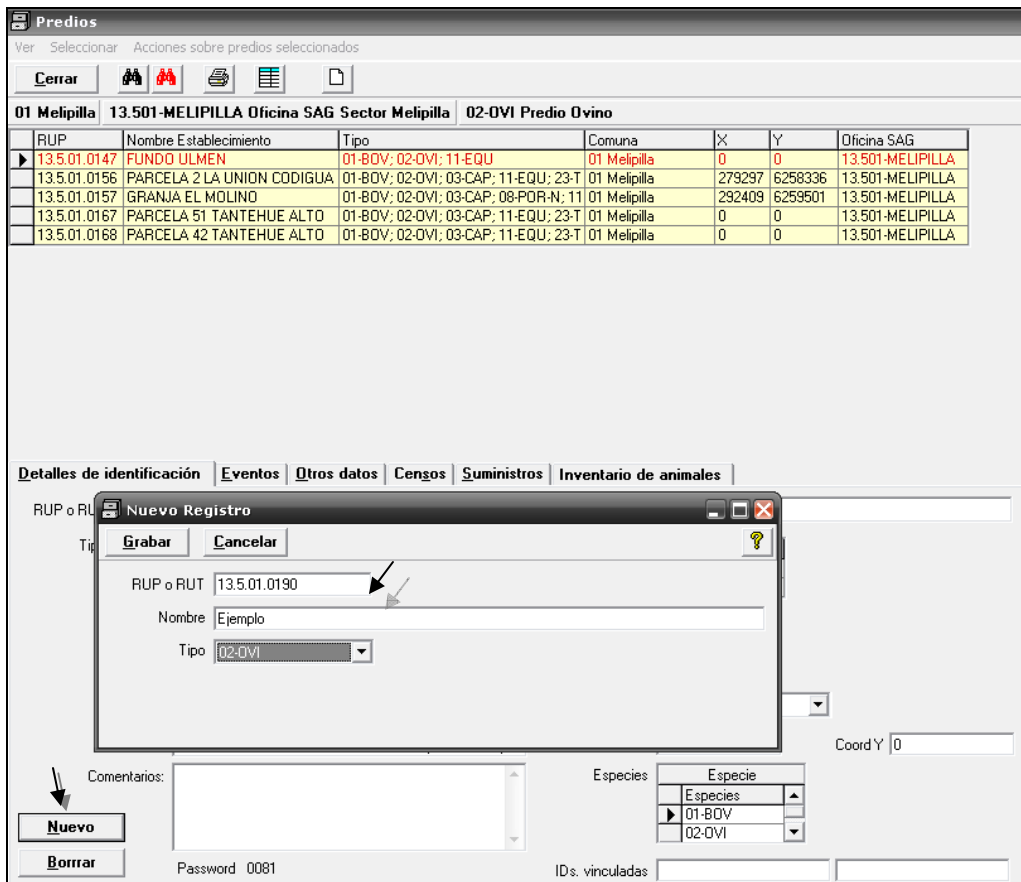
RUP	Nombre Establecimiento	Tipo	Comuna	X	Y	Oficina SAG
13.5.01.0147	FUNDO ULMEN	01-BOV; 02-OVI; 11-EQU	01 Melipilla	0	0	13.501-MELIPILLA
13.5.01.0156	PARCELA 2 LA UNION CODIGUA	01-BOV; 02-OVI; 03-CAP; 11-EQU; 23-T	01 Melipilla	279297	6258336	13.501-MELIPILLA
13.5.01.0157	GRANJA EL MOLINO	01-BOV; 02-OVI; 03-CAP; 08-POR-N; 11	01 Melipilla	292409	6259501	13.501-MELIPILLA
13.5.01.0167	PARCELA 51 TANTEHUE ALTO	01-BOV; 02-OVI; 03-CAP; 11-EQU; 23-T	01 Melipilla	0	0	13.501-MELIPILLA
13.5.01.0168	PARCELA 42 TANTEHUE ALTO	01-BOV; 02-OVI; 03-CAP; 11-EQU; 23-T	01 Melipilla	0	0	13.501-MELIPILLA
▶ 13.5.01.0190	Ejemplo	02-OVI; 48-CUA	01 Melipilla	333333	66666666	13.501-MELIPILLA

Detalles de identificación | Eventos | Otros datos | Censos | Suministros | Inventario de animales

RUP o RUT / Nombre: 13.5.01.0190 Ejemplo

Tipo(s) Establ. Type: 02-OVI, 48-CUA

Productores... Productor: 001950023

Ubicación

Comuna: 13; 5 Melipilla; 01 Melipilla

Oficina: 13.501-MELIPILLA

Coord X: 333333 Coord Y: 66666666

Especies: Especie, Especies

Nuevo

Figura 2 Datos Detalle Identificación.

Predios
Ver Seleccionar Acciones sobre predios seleccionados

Cerrar [Iconos]

01 Melipilla 13.501-MELIPILLA Oficina SAG Sector Melipilla 02-OVI Predio Ovino

RUP	Nombre Establecimiento	Tipo	Comuna	X	Y	Oficina SAG
13.5.01.0147	FUNDO ULMEN	01-BOV; 02-OVI; 11-EQU	01 Melipilla	0	0	13.501-MELIPILLA
13.5.01.0156	PARCELA 2 LA UNION CODIGUA	01-BOV; 02-OVI; 03-CAP; 11-EQU; 23-T	01 Melipilla	279297	6258336	13.501-MELIPILLA
13.5.01.0157	GRANJA EL MOLINO	01-BOV; 02-OVI; 03-CAP; 08-POR-N; 11	01 Melipilla	292409	6259501	13.501-MELIPILLA
13.5.01.0167	PARCELA 51 TANTEHUE ALTO	01-BOV; 02-OVI; 03-CAP; 11-EQU; 23-T	01 Melipilla	0	0	13.501-MELIPILLA
13.5.01.0168	PARCELA 42 TANTEHUE ALTO	01-BOV; 02-OVI; 03-CAP; 11-EQU; 23-T	01 Melipilla	0	0	13.501-MELIPILLA
▶ 13.5.01.0190	Ejemplo	02-OVI; 48-CUA	01 Melipilla	333333	66666666	13.501-MELIPILLA

Detalles de identificación | **Eventos** | Otros datos | Censos | Suministros | Inventario de animales

RUP-Oficial: Si

No follow-ups RUP Registro Oficial RUP-Oficial

Fecha	RUP	Código	Evento	Resultado	Responsable
12-11-2007	✓	RUP	Registro Oficial	Inscrito	ESPINOSA.M

Figura 3 Inscripción Oficial con Activación de Evento RUP Oficial.

Paso 2: Registro inicio de la cuarentena.

Predios
Ver Seleccionar Acciones sobre predios seleccionados

Cerrar [Iconos]

01 Melipilla 13.501-MELIPILLA Oficina SAG Sector Melipilla 48-CUA Centro o Lugares Autorizados para Cuarentena

RUP	Nombre Establecimiento	Tipo	Comuna	X	Y	Oficina SAG
13.5.01.0035	Sector R-3 Fundo Santa Rosa	48-CUA	01 Melipilla	309303	6254108	13.501-MELIPILLA
13.5.01.0036	Sector R-1 Fundo Santa Rosa	48-CUA	01 Melipilla	309277	6253687	13.501-MELIPILLA
13.5.01.0037	Cuarentena El OLivo	48-CUA	01 Melipilla	302733	6280907	13.501-MELIPILLA
13.5.01.0058	Sector R4 y R5 Fundo Santa Rosa	48-CUA	01 Melipilla	309605	6253138	13.501-MELIPILLA
13.5.01.0062	Sector Ch 1 y Ch 2 Fundo Santa R	48-CUA	01 Melipilla	308489	6255082	13.501-MELIPILLA
13.5.01.0067	Sector Pataguilla 2 y 02 Fundo Sar	48-CUA	01 Melipilla	309735	6254400	13.501-MELIPILLA
13.5.01.0076	Fdo. San Miguel de Popeta	01-BOV; 48-CUA	01 Melipilla	290419	6249145	13.501-MELIPILLA
▶ 13.5.01.0190	Ejemplo	02-OVI; 48-CUA	01 Melipilla	333333	6666666	13.501-MELIPILLA

No follow-ups
 Todos Tipos eventos de establecimiento
RUP-Oficial

RUP-Oficial
 Si

Fecha	R	Código	Evento	Resultado	Responsable	Variable	Value
▶ 12-11-2007	✓	CUA-i	Inicio Cuarentena	Inicio	ESPINOSA.M	Bovinos	0
12-11-2007	✓	RUP	Registro Oficial	Inscrito	ESPINOSA.M	Bubalinos	0
*						Ovinos	3
						Caprinos	0
						Equinos	0
						CSD	0
						Cárdidos	0
						Ratites	0
						Porcinos	0

Figura 4 Evento Inicio Cuarentena: Fecha de Inicio y Cantidad de Animales Cuarentenados.

Paso 3: Registro existencias de animales.

Predios
Ver Seleccionar Acciones sobre predios seleccionados

Cerrar [Iconos]

01 Melipilla 13.501-MELIPILLA Oficina SAG Sector Melipilla 48-CUA Centro o Lugares Autorizados para Cuarentena

RUP	Nombre Establecimiento	Tipo	Comuna	X	Y	Oficina SAG
13.5.01.0035	Sector R-3 Fundo Santa Rosa	48-CUA	01 Melipilla	309303	6254108	13.501-MELIPILLA
13.5.01.0036	Sector R-1 Fundo Santa Rosa	48-CUA	01 Melipilla	309277	6253687	13.501-MELIPILLA
13.5.01.0037	Cuarentena El OLivo	48-CUA	01 Melipilla	302733	6280907	13.501-MELIPILLA
13.5.01.0058	Sector R4 y R5 Fundo Santa Rosa	48-CUA	01 Melipilla	309605	6253138	13.501-MELIPILLA
13.5.01.0062	Sector Ch 1 y Ch 2 Fundo Santa R	48-CUA	01 Melipilla	308489	6255082	13.501-MELIPILLA
13.5.01.0067	Sector Pataguilla 2 y 02 Fundo Sar	48-CUA	01 Melipilla	309735	6254400	13.501-MELIPILLA
13.5.01.0076	Fdo. San Miguel de Popeta	01-BOV; 48-CUA	01 Melipilla	290419	6249145	13.501-MELIPILLA
▶ 13.5.01.0190	Ejemplo	02-OVI; 48-CUA	01 Melipilla	333333	6666666	13.501-MELIPILLA

No follow-ups
 Todos Tipos eventos de establecimiento
RUP-Oficial

RUP-Oficial
 Si

Abejas Asnales Bovinos Broiler-Pavo Caballares Camelidos Caprinos Caracoles Ciervos Conejos Jabali Mulares No Industrial Ovinos Ponedoras Porcinos

Date	Barreros(as)	Capón	Ovejas	Cameros	Corderos(as)	Total Ovinos
▶ 12-11-2007	3	4	45	12	15	79
*						

Figura 5 Registro Existencias de Animales del Establecimiento Inscrito.

Paso 4: Registro de animales internados e identificados.



Figura 6 Formulario SIPEC para Registro Animales Identificados Individualmente.

The screenshot shows the 'Registro Identificación Animal' form. At the top, there is a 'Cerrar' button and a checked checkbox 'Seleccionar toro desde lista de servicios (F10)'. The form contains the following fields:

- Species: 02-OVI (with a red arrow pointing to the dropdown arrow)
- Mostrar registros desde: 17/11/07 (with a red arrow pointing to the dropdown arrow)
- Type of origin: INTERNADO (with a red arrow pointing to the dropdown arrow)
- Location: 01 Melipilla 48-CGA Centro o Lugares Autorizados para Cuarentena
- A 'Nuevo' button (with a red arrow pointing to it)

At the bottom, there is a table with the following columns:

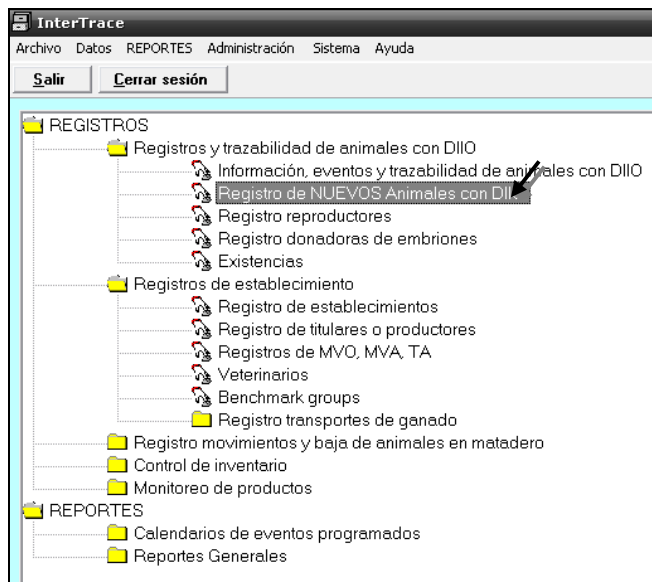
Notificación	Origen	RUP	Propietario	Presente desde	Sexo	Fecha Nacimiento	DIIO
--------------	--------	-----	-------------	----------------	------	------------------	------

Figura 7 Seleccionar Especie y Tipo de Origen en Formulario.

Registro Identificación Animal

Seleccionar toro desde lista de servicios (F10)

Especies: 02-OVI Mostrar registros desde: 17/11/07

Tipo de origen: INTERNADO

01 Melipilla 48-CUA Centro o Lugares Autorizados para Cuarentena

Fecha Verif.: 19-11-2007 Sexo: MACH

Fuente de origen: AU Nacimiento: 17-11-2006 Est.

RUP: 13.5.01.0190 DIIO: 000113

RUT Propiet: 001950023-1 Madre (DIIO):

Presente desde: 19-11-2007 Madre genética:

 Raza: PD

Notificación	Origen	RUP	Propietario	Presente desde	Sexo	Fecha Nacimiento	DIIO	Madre	Madre genética	Raza
19-11-2007	AU	13.5.01.0190	001950023-1	19-11-2007	MACH	17-11-2006	000111			PD
19-11-2007	AU	13.5.01.0190	001950023-1	19-11-2007	MACH	17-11-2006	000112			PD
19-11-2007	AU	13.5.01.0190	001950023-1	19-11-2007	MACH	17-11-2006	000113			PD

Figura 8 Ingreso de Datos de Identificación de los Animales.

Paso 5: Verificación del registro de animales.

Predios

Ver Seleccionar Acciones sobre predios seleccionados

01 Melipilla 13.501-MELIPILLA Oficina SAG Sector Melipilla 48-CUA Centro o Lugares Autorizados para Cuarentena

RUP	Nombre Establecimiento	Tipo	Comuna	X	Y	Oficina SAG
13.5.01.0035	Sector R-3 Fundo Santa Rosa	48-CUA	01 Melipilla	309303	6254108	13.501-MELIPILLA
13.5.01.0036	Sector R-1 Fundo Santa Rosa	48-CUA	01 Melipilla	309277	6253687	13.501-MELIPILLA
13.5.01.0037	Cuarentena El Olivo	48-CUA	01 Melipilla	302733	6280907	13.501-MELIPILLA
13.5.01.0058	Sector R4 y R5 Fundo Santa Rosa	48-CUA	01 Melipilla	309605	6253138	13.501-MELIPILLA
13.5.01.0062	Sector Ch 1 y Ch 2 Fundo Santa Rosa	48-CUA	01 Melipilla	308489	6255082	13.501-MELIPILLA
13.5.01.0067	Sector Pataguilla 2 y 02 Fundo Santa Rosa	48-CUA	01 Melipilla	309735	6254400	13.501-MELIPILLA
13.5.01.0076	Fdo. San Miguel de Poeta	01-BOV; 48-CUA	01 Melipilla	290419	6249145	13.501-MELIPILLA
13.5.01.0190	Ejemplo	02-OVI; 48-CUA	01 Melipilla	333333	6666666	13.501-MELIPILLA

Detalles de identificación **Eventos** **Otros datos** **Censos** **Suministros** **Inventario de animales**

Especies: 02-OVI Animales presentes desde: 18-12-2007 **3 animal(s)**

DIIO	Raza	Sexo	Madre	Nacimiento	Propietario	RUP Origen	Presente desde	Presente hasta	RUP Destino
000111	PD	MACH		17-11-2006	001950023-1	INTERNADO	19-11-2007		
000112	PD	MACH		17-11-2006	001950023-1	INTERNADO	19-11-2007		
000113	PD	MACH		17-11-2006	001950023-1	INTERNADO	19-11-2007		

Figura 9 Verificación de animales Registrados en Establecimiento de Origen.

Terminada la cuarentena, se debe registrar el Evento CUA-t. Ver Figura 4.

Paso 6: Movimiento de animales internados.

Predios
Ver Seleccionar Acciones sobre predios seleccionados

Cerrar [Iconos]

01 Melipilla 13.501-MELIPILLA Oficina SAG Sector Melipilla 48-CUA Centro o Lugares Autorizados para Cuarentena

RUP	Nombre Establecimiento	Tipo	Comuna	X	Y	Oficina SAG
13.5.01.0035	Sector R-3 Fundo Santa Rosa	48-CUA	01 Melipilla	309303	6254108	13.501-MELIPILLA
13.5.01.0036	Sector R-1 Fundo Santa Rosa	48-CUA	01 Melipilla	309277	6253687	13.501-MELIPILLA
13.5.01.0037	Cuarentena El Olivo	48-CUA	01 Melipilla	302733	6280907	13.501-MELIPILLA
13.5.01.0058	Sector R4 y R5 Fundo Santa Rosa	48-CUA	01 Melipilla	309605	6253138	13.501-MELIPILLA
13.5.01.0062	Sector Ch 1 y Ch 2 Fundo Santa Rosa	48-CUA	01 Melipilla	308489	6255082	13.501-MELIPILLA
13.5.01.0067	Sector Pataguilla 2 y 02 Fundo Sar	48-CUA	01 Melipilla	309735	6254400	13.501-MELIPILLA
13.5.01.0076	Fdo. San Miguel de Popeta	01-BOV; 48-CUA	01 Melipilla	290419	6249145	13.501-MELIPILLA
▶ 13.5.01.0190	Ejemplo	02-OVI; 48-CUA	01 Melipilla	333333	6666666	13.501-MELIPILLA

Con botón derecho del mouse

Registro de animales
 Registrar eventos programados
 Imprimir documento estándar
 Exportar datos a archivo .csv
 Exportar fincas a InterHerd
 Análisis de producción de leche y perfiles
 Perfil de producción de leche basado en análisis existentes
 Recalculate daily production estimates
 Recalculate KPIs
 Assign to...
 Remove from...
 Borrar fincas seleccionadas

Detalles de identificación
 Especies: 02-OVI

DIID	Raza	Sexo	M
000111	PD	MACH	
000112	PD	MACH	
▶ 000113	PD	MACH	

animales
3 animal(s)

Presente desde	Presente hasta	RUP Destino
▶ 19-11-2007		
19-11-2007		
19-11-2007		

Figura 10 Abrir el Registro de animales desde el Registro de Establecimientos.

Animales
Ver Seleccionar Acciones Acciones sobre tandas

Cerrar [Iconos]

Fecha(s) efectiva(s) desde 18-12-2007 hasta 18-12-2007

Seleccionar por: RUP RUT

Recuperación rápida de datos básicos

01 Melipilla 13.501-MELIPILLA Oficina SAG Sector Melipilla 48-CUA Centro o Lugares Autorizados para Cuarentena 13.5.01.0190 Ejemplo 01-BOV Bovinos Todos Sexos

RUP	Especies	Raza	Sx	DIID	N	Nacimiento	Edad	Presente desde	Origen	Salida	Destino
-----	----------	------	----	------	---	------------	------	----------------	--------	--------	---------

Figura 11 Registro de Animales. Incorporación de otras especies al Filtro de Especie.



Figura 12 Selección de las Especies.



Figura 13 Seleccionar todas las Categorías por Sexo.

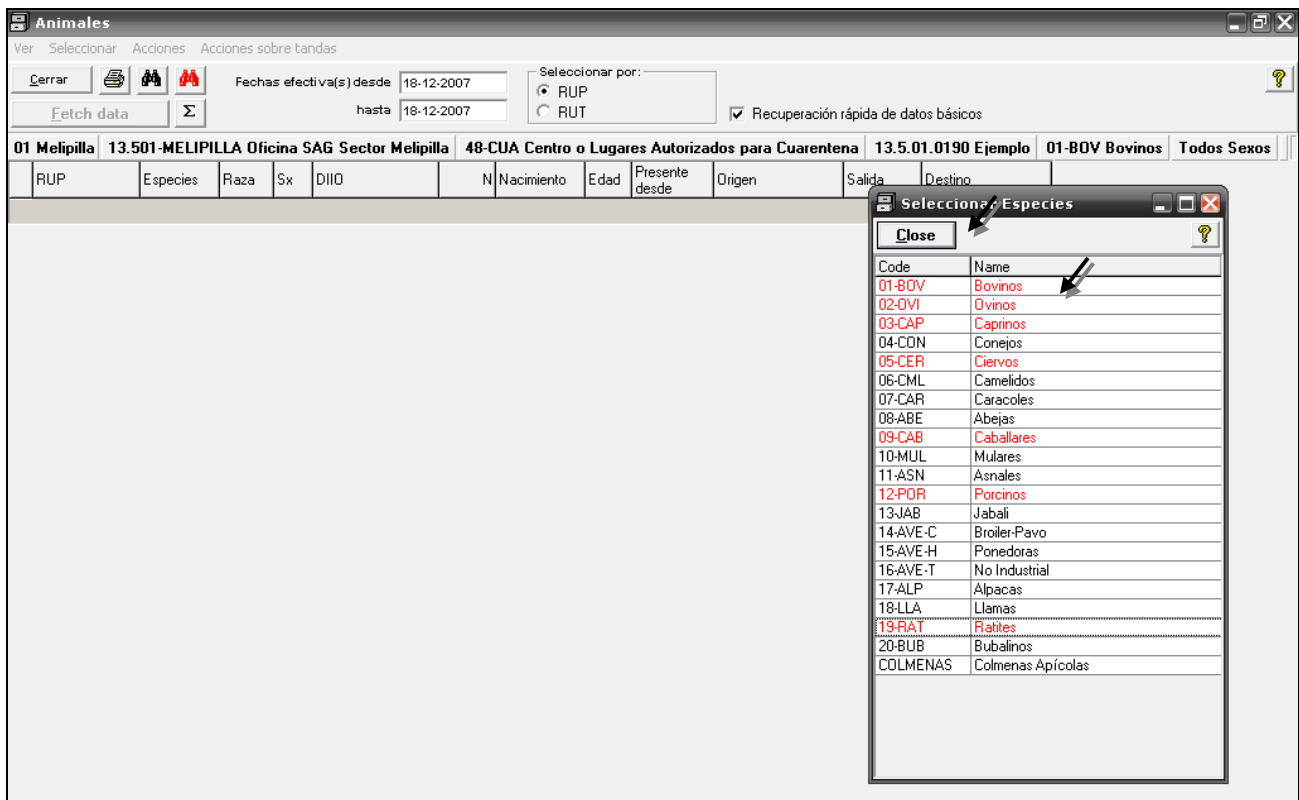

Figura 14 Seleccionar todas las Categorías.

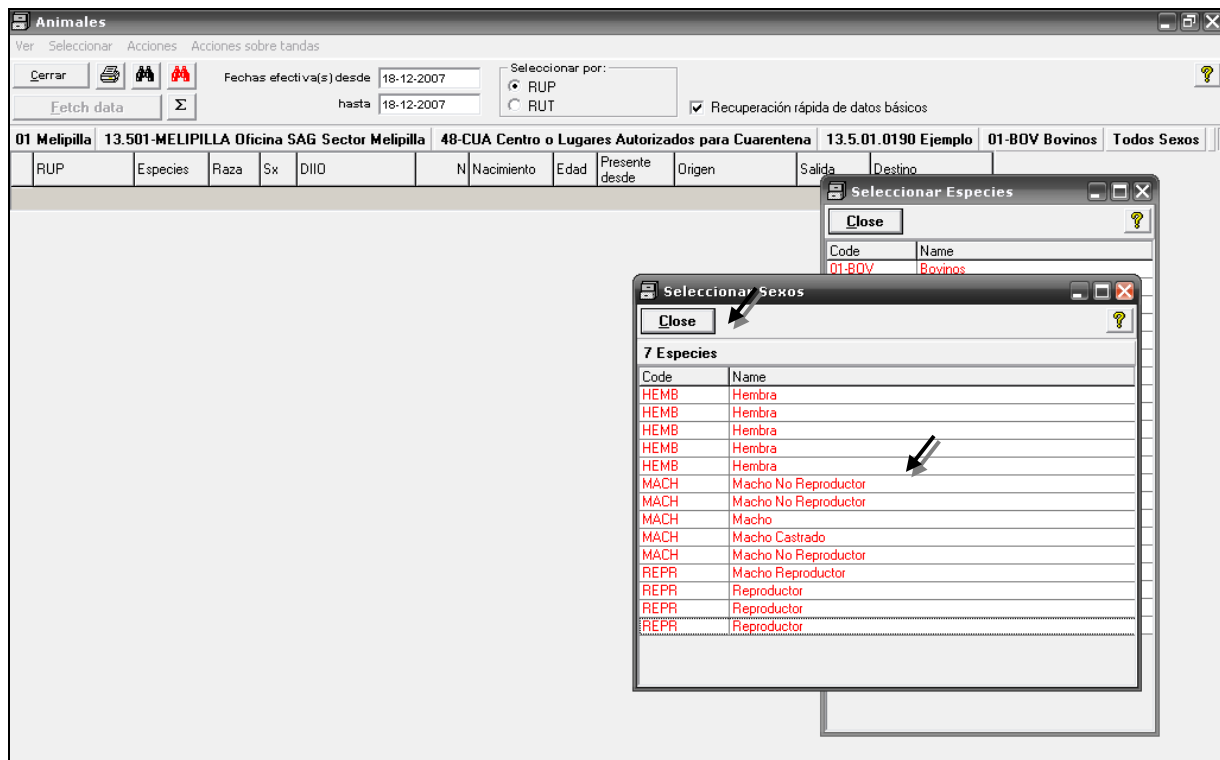

Figura 15 Traer los Datos

Animales

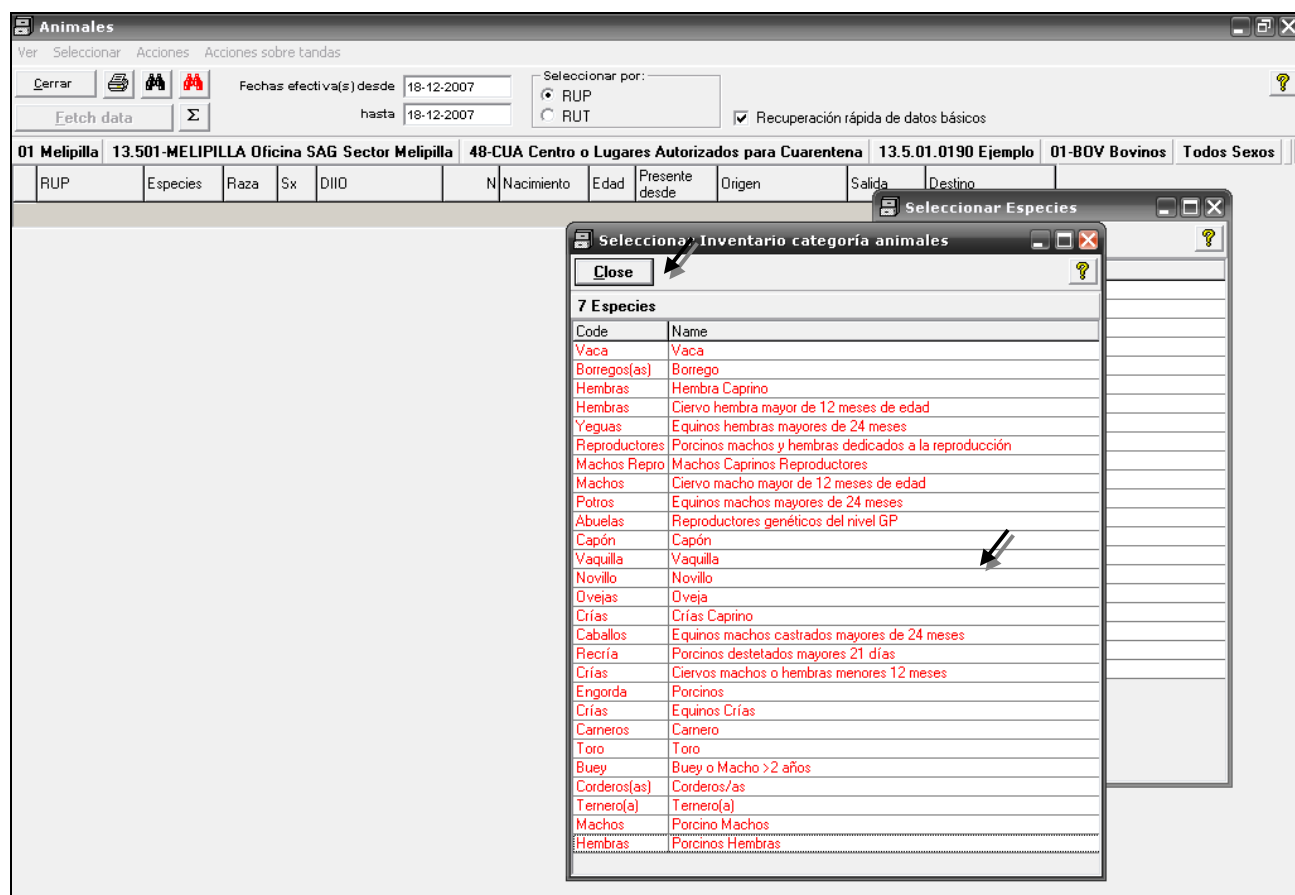
Ver Seleccionar Acciones Acciones sobre tandas

Cerrar Fechas efectiva(s) desde 18-12-2007 hasta 18-12-2007

Seleccionar por:
 RUP
 RUT Recuperación rápida de datos básicos

RUP	Especies	Raza	Sx	DIIO	N	Nacimiento	Edad	Presente desde	Origen	Salida	Destino
13.5.01.0190	02-OVI	PD	MACH	000111	1	17-11-2006	1,3m	19-11-2007	INTERNADO		
13.5.01.0190	02-OVI	PD	MACH	000112	1	17-11-2006	1,3m	19-11-2007	INTERNADO		
13.5.01.0190	02-OVI	PD	MACH	000113	1	17-11-2006	1,3m	19-11-2007	INTERNADO		

Encontrar y seleccionar animales
 Imprimir documento..
 Registrar o programar eventos
 Vista de tanda
 Dividir lote
 Re-unir lote
 Trazar contactos hacia adelante
 Trazar contactos hacia atrás
 Assign to management group
Trasladar animal(es) seleccionado(s)...
 Exportar datos de lactancias
 Borrar registros de animales seleccionados

Abri menú con el botón derecho del mouse (un click sobre cualquier animal seleccionado) y seleccionar la opción **Trasladar animales.**

Detalles de la identidad | **Traslados** | **Eventos**

GUID [(3383C6B7-CF73-4C7F-9A00-DB81BC352594)]
 DIIO [000113]

Crotal SAG
 DIIO
 Registro Electrónica
 Registro de leche

Passport issues
 Issue date Number

Especie 02-OVI
 Raza PD
 Sexo MACH

Figura 16 Generar Formulario de Movimiento a partir de los Animales Seleccionados

Movimiento de animales FSMA

Cerrar Mostrar transporte

Fecha de notificación 18-12-2007 N°Formulario

Establecimiento de origen
 RUP Origen 13.5.01.0190 Ejemplo
 Fecha/hora salida 10-12-2007 10:30
 Conductor 02548312-K Vehículo NZ-7681 Acoplado

Establecimiento de destino
 Fecha/hora llegada 11-12-2007 14:30
 RUP Destino 10.3.01.0954 Santa Harda
 RUT productor 06337155-6 Paez Fuchslocher Roberto Enrique



Animales

Id oficial	No.	Tamaño	Especies	Raza	Sexo	Edad
000111	1	1	02-OVI	PD	MACH	12m
000112	1	1	02-OVI	PD	MACH	12m
000113	1	1	02-OVI	PD	MACH	12m

Figura 17 Llenado del Formulario con Datos del Movimiento y Registro del Movimiento.

Paso 7: Verificación de Movimiento de animales internados.

Predios
Ver Seleccionar Acciones sobre predios seleccionados

Cerrar   

3 Osorno **Todos Oficinas** 02-OVI Predio Ovino

RUP	Nombre Establecimiento	Tipo	Comuna	X	Y	Oficina SAG
10.3.01.0954	Santa Harda	01-BDV; 02-OVI; 11-EQU; 23-TSP; PAB	01 Osorno	0	0	10.301-OSORNO
10.3.01.0973	Parcela El Pehual	01-BDV; 02-OVI	01 Osorno	0	0	10.301-OSORNO
10.3.01.0980	El Paraíso	01-BDV; 02-OVI; 08-POR-N; 23-TSP	01 Osorno	0	0	10.301-OSORNO
10.3.01.0981	Parcela Las Lumas	01-BDV; 02-OVI; 23-TSP	01 Osorno	0	0	10.301-OSORNO
10.3.01.0983	Parcela Sin Nombre	01-BDV; 02-OVI; INDAP	01 Osorno	0	0	10.301-OSORNO
10.3.01.0984	Parcela Los Guindos	01-BDV; 02-OVI; 23-TSP	01 Osorno	0	0	10.301-OSORNO
10.3.01.0988	Parcela Las Quemadas 1	01-BDV; 02-OVI; 08-POR-N; 23-TSP	01 Osorno	0	0	10.301-OSORNO
10.3.01.0989	Parcela Santa Ivonne	01-BDV; 02-OVI; 08-POR-N; 23-TSP	01 Osorno	0	0	10.301-OSORNO
10.3.01.0997	Parcela El Manzano N°3	01-BDV; 02-OVI; INDAP	01 Osorno	0	0	10.301-OSORNO
10.3.01.0998	Tufilco	01-BDV; 02-OVI; 08-POR-N; 23-TSP	01 Osorno	0	0	10.301-OSORNO
10.3.01.1002	Predio 1 Forrahue Bajo	01-BDV; 02-OVI; 08-POR-N; 23-TSP	01 Osorno	0	0	10.301-OSORNO
10.3.01.1003	Los Avellanos	01-BDV; 02-OVI; 08-POR-N; 23-TSP	01 Osorno	0	0	10.301-OSORNO
10.3.01.1004	Forrahue	01-BDV; 02-OVI; 23-TSP	01 Osorno	0	0	10.301-OSORNO
10.3.01.1005	Puritraguen	01-BDV; 02-OVI; 03-CAP; 08-POR-N; 23-TSP	01 Osorno	0	0	10.301-OSORNO
10.3.01.1006	Cuquimo, Lote 4	01-BDV; 02-OVI; 03-CAP; 23-TSP	01 Osorno	0	0	10.301-OSORNO
10.3.01.1007	Parcela El Rincón	01-BDV; 02-OVI; 08-POR-N; 23-TSP	01 Osorno	0	0	10.301-OSORNO

Detalles de identificación | Eventos | Otros datos | Censos | Suministros | **Inventario de animales**

Especies: 02-OVI Animales presentes desde: 18-12-2007 **3 animal(s)**

DIID	Raza	Sexo	Madre	Nacimiento	Propietario	RUP Origen	Presente desde	Presente hasta	RUP Destino
000111	PD	MACH		17-11-2006	06337155-6	13.5.01.0190	11-12-2007		
000112	PD	MACH		17-11-2006	06337155-6	13.5.01.0190	11-12-2007		
000113	PD	MACH		17-11-2006	06337155-6	13.5.01.0190	11-12-2007		

Figura 18 Verificación del Traslado de Animales en Establecimiento de Destino.