

GUÍA/SIPEC/11/V01

REGISTRO EN SIPEC DE EVENTOS ASOCIADOS A LA VIGILANCIA DE ENFERMEDADES DE LAS AVES.

1. ANTECEDENTES GENERALES

En SIPEC se registrará la información de las actividades asociadas al programa de Vigilancia de Enfermedades de las Aves, a través de eventos epidemiológicos que deben ser activados en los establecimientos o unidades epidemiológicas involucradas, que han sido inscritas previamente.

2. REGISTRO DE EVENTOS

2.1. Tipo Establecimientos en SIPEC

Los tipos de establecimientos donde se han habilitado los eventos de vigilancia de enfermedades de las aves son mostrados en el Cuadro 1.

Cuadro 1. Registro de establecimientos según actividad y código asociado.

Tipo de establecimiento	Código
Planteles de Broiler	04-AVI-B
Planteles de Pavo	05-AVI-P
Planteles de Huevos	06-AVI-H
Aves de Riña	07-AVI-Ñ
Criaderos aves ornamentales y silvestres	07-AVI-O
Ratites (avestruces, emúes y ñandúes)	07-AVI-R
Centros de exhibición (Zoo, granjas educativas)	18-CEX
Centros de Rehabilitación y rescate	19-CRH
Tienda de Mascotas o Pets	20-TM
Mercado de Aves Vivas	20-MVA
Traspatio	23-TSP
Humedal	44-HUM
Planta faenadora de aves	PF-A

2.2. Formulario de registro de establecimientos

Dentro de InterTrace, Manejo de Datos – Otros Registros, se selecciona Registro de Establecimientos. Ir a formulario de Registro de Establecimientos, el filtro de tipo de establecimiento permite seleccionar uno o varios tipos de establecimientos indicados en la lista (Cuadro N° 1 y Figura 1). Muestra como acceder a los distintos tipos de establecimientos que se encuentran en las unidades administrativas y todas las oficinas del país.

Figura 1. Formulario de registro de establecimiento en cliente SIPEC.

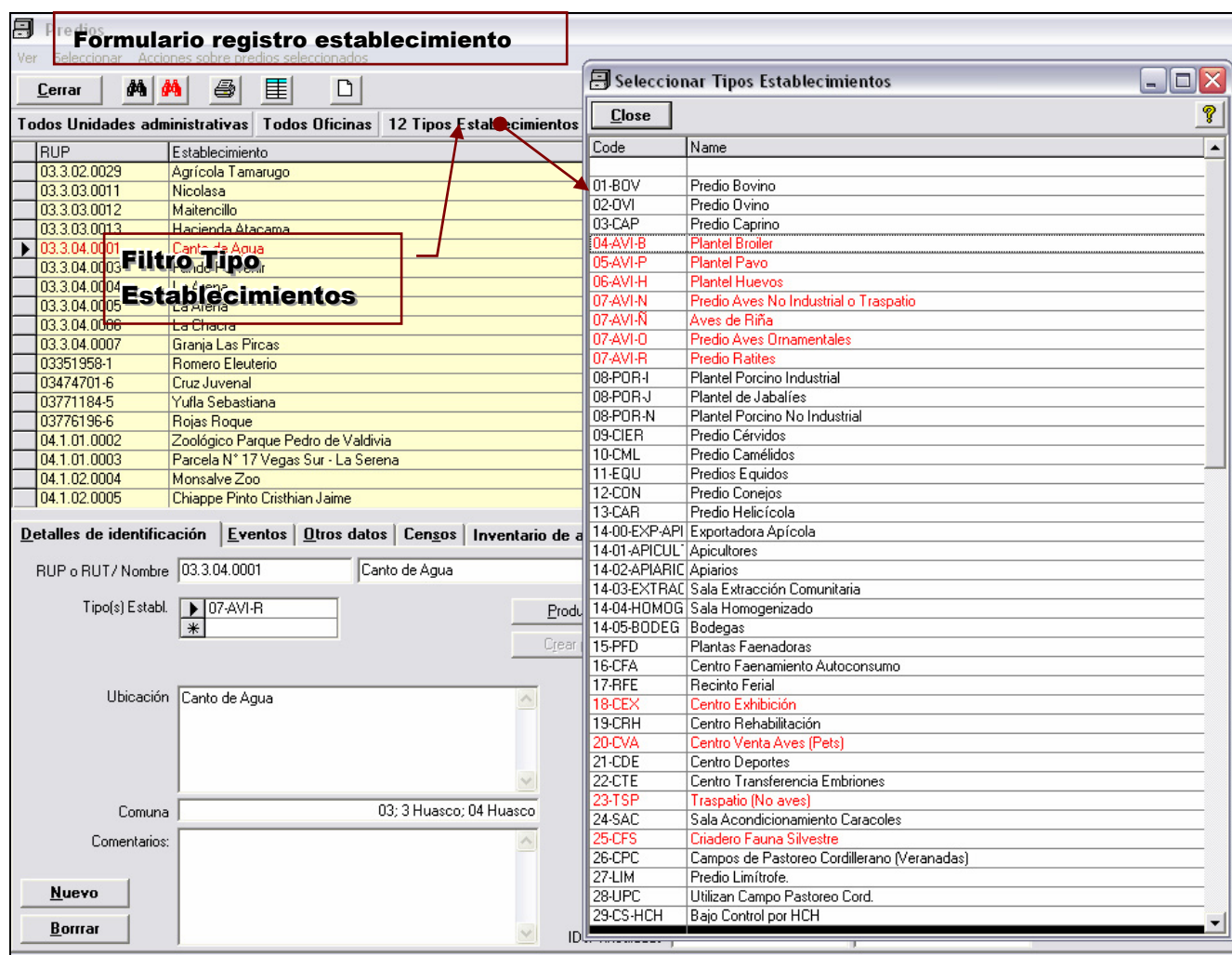

Formulario registro establecimiento

Ver | Seleccionar | Acciones sobre predios seleccionados

Cerrar | [Iconos]

Todos Unidades administrativas | Todos Oficinas | **12 Tipos Establecimientos**

RUP	Establecimiento
03.3.02.0029	Agrícola Tamarugo
03.3.03.0011	Nicolasa
03.3.03.0012	Maitencillo
03.3.03.0013	Hacienda Atacama
03.3.04.0001	Canto de Agua
03.3.04.0003	Fondel Rosar
03.3.04.0004	La Arena
03.3.04.0005	La Arena
03.3.04.0006	La Chacra
03.3.04.0007	Granja Las Pircas
03351958-1	Romero Eleuterio
03474701-6	Cruz Juvenal
03771184-5	Yulla Sebastiana
03776196-6	Rojas Roque
04.1.01.0002	Zoológico Parque Pedro de Valdivia
04.1.01.0003	Parcela N° 17 Vegas Sur - La Serena
04.1.02.0004	Monsalve Zoo
04.1.02.0005	Chiappe Pinto Cristhian Jaime

Filtro Tipo Establecimientos

RUP o RUT / Nombre: 03.3.04.0001 | Canto de Agua

Tipo(s) Establ. | 07-AVI-R

Ubicación: Canto de Agua

Comuna: 03; 3 Huasco; 04 Huasco

Comentarios:

[Nuevo] [Borrar]

Seleccionar Tipos Establecimientos

Code	Name
01-BDV	Predio Bovino
02-DVI	Predio Dvino
03-CAP	Predio Caprino
04-AVI-B	Plantel Broiler
05-AVI-P	Plantel Pavo
06-AVI-H	Plantel Huevos
07-AVI-N	Predio Aves No Industrial o Traspatio
07-AVI-N	Aves de Riña
07-AVI-O	Predio Aves Ornamentales
07-AVI-R	Predio Raílites
08-POR-I	Plantel Porcino Industrial
08-POR-J	Plantel de Jabalíes
08-POR-N	Plantel Porcino No Industrial
09-CIER	Predio Cérvidos
10-CML	Predio Camélidos
11-EQU	Predios Equidos
12-CON	Predio Conejos
13-CAR	Predio Helicícola
14-00-EXP-API	Exportadora Apícola
14-01-APICUL	Apicultores
14-02-APIARIC	Apiarios
14-03-EXTRAC	Sala Extracción Comunitaria
14-04-HOMOG	Sala Homogenizado
14-05-BODEG	Bodegas
15-PFD	Plantas Faenadoras
16-CFA	Centro Faenamiento Autoconsumo
17-RFE	Recinto Ferial
18-CEX	Centro Exhibición
19-CRH	Centro Rehabilitación
20-CVA	Centro Venta Aves (Pets)
21-CDE	Centro Deportes
22-CTE	Centro Transferencia Embriones
23-TSP	Traspatio (No aves)
24-SAC	Sala Acondicionamiento Caracoles
25-CFS	Criadero Fauna Silvestre
26-CPC	Campos de Pastoreo Cordillerano (Veranadas)
27-LIM	Predio Limitrofe.
28-UPC	Utilizan Campo Pastoreo Cord.
29-CS-HCH	Bajo Control por HCH

2.3. Eventos Vigilancia Enfermedades de Aves (VA)

Los eventos de monitorización, vigilancia y visita a planteles, están codificados en SIPEC con las iniciales **VA**. Estos eventos se registran en la carpeta de Eventos del formulario de registro de establecimientos en el programa cliente (Fig. 2). Muestra gráficamente como acceder a la carpeta de eventos y como seleccionar el tipo de eventos realizado en el establecimiento. Los eventos asociados a aves son 6 en total.

Figura 2. Formulario de registro de eventos en cliente SIPEC.

Formulario registro establecimiento

RUP	Establecimiento	Tipo	Comuna	Coord X	Coord Y
03.3.02.0029	Agrícola Tamarugo	10-CML; 18-CEX	02 Alto del Carmen	375346	6798482
03.3.03.0011	Nicolasa	07-AVI-R	03 Freirina	299961	6843147
03.3.03.0012	Maitencillo	07-AVI-D; 18-CEX	03 Freirina	312548	6842446
03.3.03.0013	Hacienda Atacama	07-AVI-R	03 Freirina	307048	6843833
03.3.04.0001	Canto de Agua	07-AVI-R	04 Huasco	320104	6887601
03.3.04.0003	Fundo Porvenir	07-AVI-N	04 Huasco	286231	6849703
03.3.04.0004	La Arena	07-AVI-N	04 Huasco	287479	6849540
03.3.04.0005	La Arena	07-AVI-N	04 Huasco	287604	6849478
03.3.04.0006	La Chacra	07-AVI-N	04 Huasco	287590	6849480
03.3.04.0007	Granja Las Pircas	07-AVI-N; 18-CEX	04 Huasco	291323	6846834
03351958-1	Romero Eleuterio	02-OVI; 07-AVI-N	03 Sn. P. Atacama	0	0
03474701-6	Cruz Juvenal				
03771184-5	Yufia Sebastiana				
03776196-6	Rojas Roque				
04.1.01.0002	Zoológico Parque Pedro de Valdivia				
04.1.01.0003	Parcela N° 17 Vegas Sur - La Serena				
04.1.02.0004	Monsalve Zoo				
04.1.02.0005	Chiappe Pinto Cristhian Jaime				

Carpeta Eventos

Filtro de Eventos

Code	Name
DEA	Declaración Existencias de Animales
RES	Muestra Residuos
RUP	Registro Oficial
VA1	Influenza Aviar
VA2	Newcastle
VA3	Bronquitis Infecciosa
VA4	Mycoplasma
VA5	Salmonella
VA6	Visita Plantal Aves

6 Tipos eventos de establecimiento

Fecha	R	Código	Evento	Resultado
*				

Los eventos de VA son los siguientes:

1. **VA1:** influenza aviar.
 - a. Corresponde a la toma de muestra para la enfermedad de influenza aviar.
 - b. El MVO de la Oficina SAG debe ingresar en el evento **VA1** los datos relacionados la fecha del muestreo, el resultado, el código del sector muestreado, el número de protocolo y el número de muestras (Fig. 3).

Figura 3. Registro de eventos de establecimientos realizados

03.3.04.0001	Canto de Agua	07-AVI-R	04 Huasco	320104	6887601
▶ 03.3.04.0003	Fundo Porvenir	07-AVI-N	04 Huasco	286231	6849703
03.3.04.0004	La Arena	07-AVI-N	04 Huasco	287479	6849540
03.3.04.0005	La Arena	07-AVI-N	04 Huasco	287604	6849478
03.3.04.0006	La Chacra	07-AVI-N	04 Huasco	287590	6849480
03.3.04.0007	Granja Las Pircas	07-AVI-N; 18-CEX	04 Huasco	291323	6846834
03351958-1	Romero Eleuterio	02-OVI; 07-AVI-N	03 Sn. P. Atac.	0	0
03474701-6	Cruz Juvenal	01-BDV; 07-AVI-N; 1	03 Sn. P. Atac.	0	0
03771184-5	Yuffa Sebastiana	02-OVI; 07-AVI-N	01 Calama	0	0
03776196-6	Rojas Roque	03-CAP; 07-AVI-N	01 Calama	0	0
04.1.01.0002	Zoológico Parque Pedro de Valdivia	18-CEX	01 La Serena	282272	6690050
04.1.01.0003	Parcela N° 17 Vegas Sur - La Serena	18-CEX; 25-CFS	01 La Serena	280651	6685421
04.1.02.0004	Monsalve Zoo	18-CEX	02 Coquimbo	278298	6683778
04.1.02.0005	Chiappe Pinto Cristhian Jaime	23-TSP	02 Coquimbo	274391	6682234

Detalles de identificación		Eventos	Otros datos	Censos	Inventario de animales		
RUP-Oficial							
Si							
<input type="checkbox"/> No follow-ups		6 Tipos eventos de establecimiento		RUP-Oficial			
Fecha	R	Código	Evento	Resultado	Responsable	Variable	Value
▶ 20-03-2007	<input checked="" type="checkbox"/>	VA1	Influenza Aviar	Neg	SORIANO.M	Cod. Sector Avicola	
20-03-2007	<input checked="" type="checkbox"/>	VA2	Newcastle	Neg	SORIANO.M	N°Protocolo	3114
*	<input type="checkbox"/>					N°Muestras	15

2. VA2: Newcastle.

- Corresponde a la toma de muestra para la enfermedad de Newcastle.
- El MVO de la Oficina SAG debe ingresar en el evento **VA2** los datos relacionados la fecha del muestreo, el resultado, el código del sector muestreado, el número de protocolo y el número de muestras (Fig. 4).

Figura 4. Muestra el registro del evento de la enfermedad de Newcastle

03.3.04.0001	Canto de Agua	07-AVI-R	04 Huasco	320104	6887601
▶ 03.3.04.0003	Fundo Porvenir	07-AVI-N	04 Huasco	286231	6849703
03.3.04.0004	La Arena	07-AVI-N	04 Huasco	287479	6849540
03.3.04.0005	La Arena	07-AVI-N	04 Huasco	287604	6849478
03.3.04.0006	La Chacra	07-AVI-N	04 Huasco	287590	6849480
03.3.04.0007	Granja Las Pircas	07-AVI-N; 18-CEX	04 Huasco	291323	6846834
03351958-1	Romero Eleuterio	02-OVI; 07-AVI-N	03 Sn. P. Atac.	0	0
03474701-6	Cruz Juvenal	01-BDV; 07-AVI-N; 1	03 Sn. P. Atac.	0	0
03771184-5	Yuffa Sebastiana	02-OVI; 07-AVI-N	01 Calama	0	0
03776196-6	Rojas Roque	03-CAP; 07-AVI-N	01 Calama	0	0
04.1.01.0002	Zoológico Parque Pedro de Valdivia	18-CEX	01 La Serena	282272	6690050
04.1.01.0003	Parcela N° 17 Vegas Sur - La Serena	18-CEX; 25-CFS	01 La Serena	280651	6685421
04.1.02.0004	Monsalve Zoo	18-CEX	02 Coquimbo	278298	6683778
04.1.02.0005	Chiappe Pinto Cristhian Jaime	23-TSP	02 Coquimbo	274391	6682234

Detalles de identificación		Eventos	Otros datos	Censos	Inventario de animales		
RUP-Oficial							
Si							
<input type="checkbox"/> No follow-ups		6 Tipos eventos de establecimiento		RUP-Oficial			
Fecha	R	Código	Evento	Resultado	Responsable	Variable	Value
20-03-2007	<input checked="" type="checkbox"/>	VA1	Influenza Aviar	Neg	SORIANO.M	Cod. Sector Avicola	
▶ 20-03-2007	<input checked="" type="checkbox"/>	VA2	Newcastle	Neg	SORIANO.M	N°Protocolo	3114
*	<input type="checkbox"/>					N°Muestras	10

3. **VA3:** bronquitis infecciosa.

- Corresponde a la toma de muestra para la enfermedad de bronquitis infecciosa.
- El MVO de la Oficina SAG debe ingresar en el evento **VA3** los datos relacionados la fecha del muestreo, el resultado, el código del sector muestreado, el número de protocolo, el número de muestras, número de negativos y número de positivos (Fig. 5).

Figura 5. Muestra el registro del evento de bronquitis infecciosa

03.3.03.0013	Hacienda Atacama	07-AVI-R	03 Freirina	307048	6843833
▶ 03.3.04.0001	Canto de Agua	07-AVI-R	04 Huasco	320104	6887601
03.3.04.0003	Fundo Porvenir	07-AVI-N	04 Huasco	286231	6849703
03.3.04.0004	La Arena	07-AVI-N	04 Huasco	287479	6849540
03.3.04.0005	La Arena	07-AVI-N	04 Huasco	287604	6849478
03.3.04.0006	La Chacra	07-AVI-N	04 Huasco	287590	6849480
03.3.04.0007	Granja Las Pircas	07-AVI-N; 18-CEX	04 Huasco	291323	6846834
03351958-1	Romero Eleuterio	02-OVI; 07-AVI-N	03 Sn. P. Atac.	0	0
03474701-6	Cruz Juvenal	01-BOV; 07-AVI-N; 1	03 Sn. P. Atac.	0	0
03771184-5	Yuffa Sebastiana	02-OVI; 07-AVI-N	01 Calama	0	0
03776196-6	Rojas Roque	03-CAP; 07-AVI-N	01 Calama	0	0
04.1.01.0002	Zoológico Parque Pedro de Valdivia	18-CEX	01 La Serena	282272	6690050
04.1.01.0003	Parcela N° 17 Vegas Sur - La Serena	18-CEX; 25-CFS	01 La Serena	280651	6685421
04.1.02.0004	Monsalve Zoo	18-CEX	02 Coquimbo	278298	6683778
04.1.02.0005	Chiappe Pinto Cristhian Jaime	23-TSP	02 Coquimbo	274391	6682234

Detalles de identificación		Eventos	Otros datos	Censos	Inventario de animales		
RUP-Oficial							
Si							
<input type="checkbox"/> No follow-ups		6 Tipos eventos de establecimiento		RUP-Oficial			
Fecha	R	Código	Evento	Resultado	Responsable	Variable	Value
▶ 12-05-2007	<input checked="" type="checkbox"/>	VA3	Bronquitis Infecciosa	Neg		Cod. Sector Avicola	
*	<input type="checkbox"/>					N°Protocolo	
						N°Muestras	
						N°Neg	
						N°Pos	

4. **VA4:** Muestreo de mycoplasma.

- Corresponde a la toma de muestra para la enfermedad de mycoplasma.
- El MVO de la Oficina SAG debe ingresar en el evento **VA4** los datos relacionados la fecha del muestreo, el resultado, el código del sector muestreado, el número de protocolo, el número de muestras, el número de negativos, el número de positivos y diagnóstico de laboratorio (Fig. 6).

Figura 1. Muestra el registro del evento de mycoplasma

03.3.04.0006	La Chacra	07-AVI-N	04 Huasco	287590	6849480
03.3.04.0007	Granja Las Pircas	07-AVI-N; 18-CEX	04 Huasco	291323	6846834
03351958-1	Romero Eleuterio	02-OVI; 07-AVI-N	03 Sn. P. Atac.	0	0
03474701-6	Cruz Juvenal	01-BOV; 07-AVI-N; 1	03 Sn. P. Atac.	0	0
03771184-5	Yuffa Sebastiana	02-OVI; 07-AVI-N	01 Calama	0	0
03776196-6	Rojas Roque	03-CAP; 07-AVI-N	01 Calama	0	0
04.1.01.0002	Zoológico Parque Pedro de Valdivia	18-CEX	01 La Serena	282272	6690050
04.1.01.0003	Parcela N° 17 Vegas Sur - La Serena	18-CEX; 25-CFS	01 La Serena	280651	6685421
04.1.02.0004	Monsalve Zoo	18-CEX	02 Coquimbo	278298	6683778
04.1.02.0005	Chiappe Pinto Cristhian Jaime	23-TSP	02 Coquimbo	274391	6682234

Detalles de identificación | Eventos | Otros datos | Censos | Inventario de animales

RUP-Oficial
Si

No follow-ups 6 Tipos eventos de establecimiento RUP-Oficial

Fecha	R	Código	Evento	Resultado	Responsable	Variable	Value
12-05-2007	<input checked="" type="checkbox"/>	VA4	Mycoplasma	Neg		Cod. Sector Avícola	
*	<input type="checkbox"/>					N°Protocolo	
						N°Muestras	
						N°Neg	
						N°Pos	
						Diag. Lab.	

5. **VA5:** Muestreo salmonella

- Corresponde a la toma de muestra para la enfermedad de salmonella.
- El MVO de la Oficina SAG debe ingresar en el evento **VA5** los datos relacionados la fecha del muestreo, el resultado, el código del sector muestreado, el número de protocolo, el número de muestras, el número de negativos, el número de positivos y el diagnóstico de laboratorio (Fig. 7).

Figura 7. Muestra el registro del evento de salmonella

03351958-1	Romero Eleuterio	02-OVI; 07-AVI-N	03 Sn. P. Atac.	0	0
03474701-6	Cruz Juvenal	01-BOV; 07-AVI-N; 1	03 Sn. P. Atac.	0	0
03771184-5	Yuffa Sebastiana	02-OVI; 07-AVI-N	01 Calama	0	0
03776196-6	Rojas Roque	03-CAP; 07-AVI-N	01 Calama	0	0
04.1.01.0002	Zoológico Parque Pedro de Valdivia	18-CEX	01 La Serena	282272	6690050
04.1.01.0003	Parcela N° 17 Vegas Sur - La Serena	18-CEX; 25-CFS	01 La Serena	280651	6685421
04.1.02.0004	Monsalve Zoo	18-CEX	02 Coquimbo	278298	6683778
04.1.02.0005	Chiappe Pinto Cristhian Jaime	23-TSP	02 Coquimbo	274391	6682234

Detalles de identificación | Eventos | Otros datos | Censos | Inventario de animales

RUP-Oficial
Si

No follow-ups 6 Tipos eventos de establecimiento RUP-Oficial

Fecha	R	Código	Evento	Resultado	Responsable	Variable	Value
12-05-2007	<input checked="" type="checkbox"/>	VA5	Salmonella	Neg		Cod. Sector Avícola	
*	<input type="checkbox"/>					N°Protocolo	
						N°Muestras	
						N°Neg	
						N°Pos	
						Diag. Lab.	

6. **VA6:** Visita Plantel de Aves.

- Corresponde a la visita que se realice a los establecimientos avícolas, por diferentes motivos, que no se encuentran establecidos anteriormente.
- El MVO de la Oficina SAG debe ingresar en el evento **VA6** los datos relacionados la fecha del muestreo, el resultado, el número de protocolo, el número de muestras, el

código de atención de denuncia, censo, vacunación contra Newcastle, bioseguridad y observaciones (Fig. 8).

Figura 8. Muestra el registro del evento de una visita a un plantel, en este ejemplo por motivos de rutina.

03771184-5	Yulla Sebastiana	02-OVI; 07-AVI-N	01 Calama	0	0
03776196-6	Rojas Roque	03-CAP; 07-AVI-N	01 Calama	0	0
04.1.01.0002	Zoológico Parque Pedro de Valdivia	18-CEX	01 La Serena	282272	6690050
04.1.01.0003	Parcela N° 17 Vegas Sur - La Serena	18-CEX; 25-CFS	01 La Serena	280651	6685421
04.1.02.0004	Monsalve Zoo	18-CEX	02 Coquimbo	278298	6683778
04.1.02.0005	Chiappe Pinto Cristhian Jaime	23-TSP	02 Coquimbo	274391	6682234

Detalles de identificación | **Eventos** | **Otros datos** | **Censos** | **Inventario de animales**

RUP-Oficial
Si

No follow-ups

6 Tipos eventos de establecimiento | **RUP-Oficial**

Fecha	R	Código	Evento	Resultado	Responsable	Variable	Value
12-05-2007	<input checked="" type="checkbox"/>	VA6	Visita Plantel Aves	Rutina		N°Protocolo	
*	<input type="checkbox"/>					N°Muestras	
						Cód. Atención Denun.	
						Censo	
						Vacuna Newcastle	
						Bioseguridad	
						Observ.	

3. REPORTE DE EVENTOS

A través del Reporte de Eventos de Establecimientos del programa cliente del SIPEC, se puede obtener información en cuanto al avance de las actividades de monitoreo o visitas a establecimientos avícolas. El reporte entrega información en función del rango de fecha, unidad administrativa, oficinas, tipos de establecimiento, tipo de evento y operador o responsable (Fig. 9).

Figura 9. Muestra como acceder al reporte de eventos

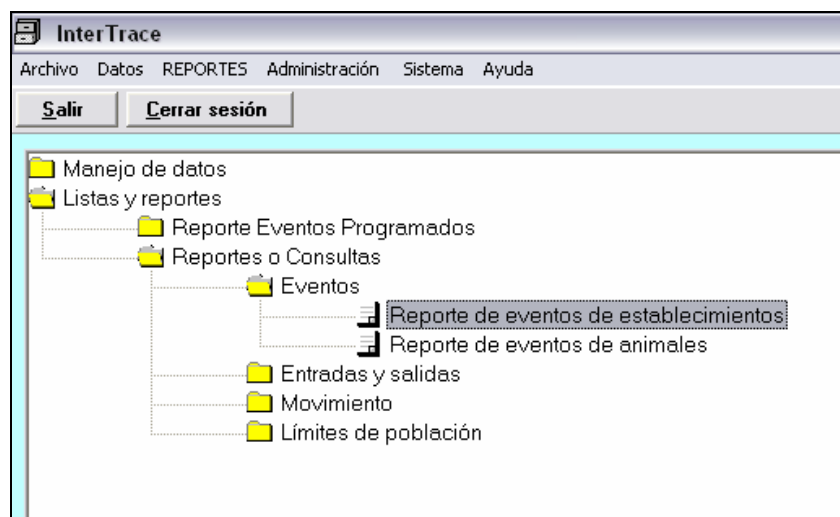

Para ver la información de avance del año calendario, se debe colocar como fecha de inicio el 1 de enero y fecha final del período que se quiere analizar. Luego, se deben activar los filtros según sea el interés del usuario. Si el usuario pertenece a una oficina de sector, se sugiere mantener en el filtro de unidad administrativa a la región completa y en el filtro de oficina, seleccionar la propia (Fig. 10, 11, 12 y 13).

Figura 10. Selección Unidad Administrativa.



Figura 11. Selección Oficina.

Reporte de eventos de establecimientos

Acciones

Cerrar Ejecutar

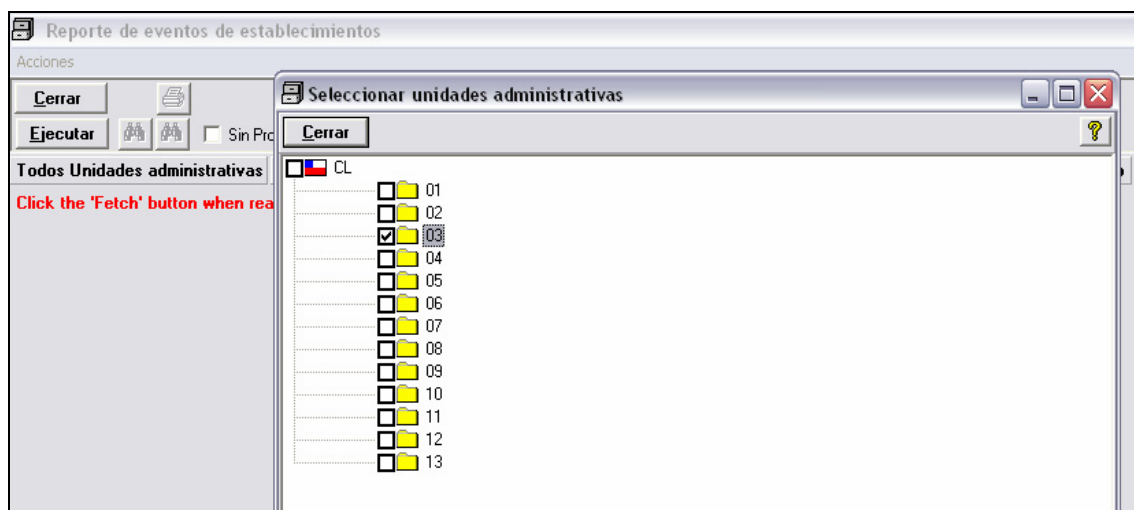
Events dated between: 01-01-2007 and: 24-05-2007

Sin Program. Eventos Eventos actuales

Todos Unidades administrativas Todos Oficinas 15-PFD Plantas Faenadoras 93 Establecimientos BENE Beneficio Mensual en Matadero Todos Operador

Click the 'Fetch' button when ready to

Selección Establecimientos

Close

Code	Name
03	Todos Oficinas 15
03.3.01.0032	Faenadora Nieto (Clau)

Selección Oficinas

Close

Code	Name
01.101-QUIQUE	Oficina SAG Sector Iquique
01.201-ARICA	Oficina SAG Sector Arica
01.301-PARINACOTA	Oficina SAG Sector Parinacota
02.101-ANTOFAGAST.	Oficina SAG Sector Antofagasta
02.201-CALAMA	Oficina SAG Sector Calama
03.101-COPIAPO	Oficina SAG Sector Copiapó
03.301-HUASCO	Oficina SAG Sector Huasco
04.101-ELQUI	Oficina SAG Sector Elqui
04.201-CHOAPA	Oficina SAG Sector Choapa
04.301-LIMARI	Oficina SAG Sector Limarí
05.101-VALPARAISO	Oficina SAG Sector Valparaíso
05.201-PASCUA	Oficina SAG Sector Isla de Pascua
05.301-LOS_ANDES	Oficina SAG Sector Los Andes
05.401-PETORCA	Oficina SAG Sector Petorca

Figura 12. Selección Tipo Establecimiento

Reporte de eventos de establecimientos

Acciones

Cerrar Ejecutar

Events dated between: 01-01-2007 and: 24-05-2007

Sin Program. Eventos Eventos actuales

Todos Unidades administrativas Todos Oficinas 15-PFD Plantas Faenadoras 93 Establecimientos BENE Beneficio Mensual en Matadero Todos Operador

Click the 'Fetch' button when ready to

Selección Establecimientos

Close

Code	Name
03	03.301-HUASCO Oficina SAG Sector Huasco 15-PFD Plantas Faenadoras
03.3.01.0032	Faenadora Nieto (Clausurado)

Selección Tipos Establecimientos

Close

Code	Name
01-BOV	Predio Bovino
02-OVI	Predio Ovino
03-CAP	Predio Caprino
04-AVI-B	Plantel Broiler
05-AVI-P	Plantel Pavo
06-AVI-H	Plantel Huevos
07-AVI-N	Predio Aves No Industrial o Traspaso
07-AVI-R	Aves de Riña
07-AVI-O	Predio Aves Ornamentales
07-AVI-R	Predio Ratites
08-POR-I	Plantel Porcino Industrial
08-POR-J	Plantel de Jabalíes
08-POR-N	Plantel Porcino No Industrial
09-CIER	Predio Cérvidos

Figura 13. Selección Establecimientos.

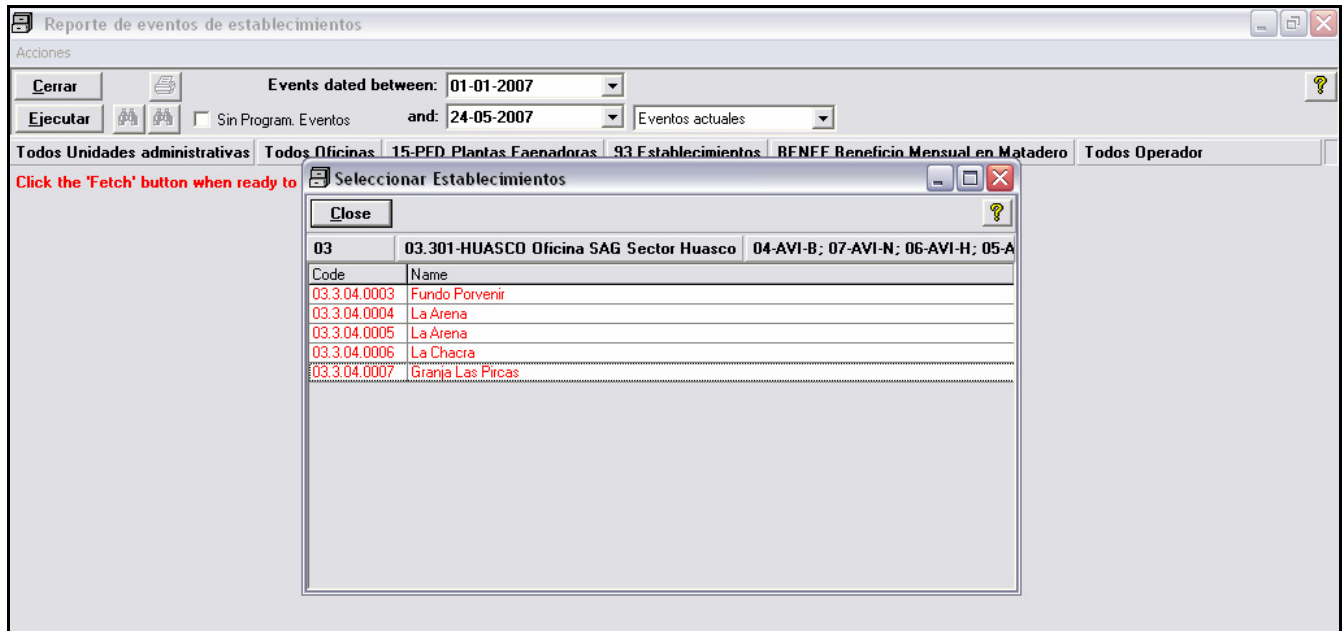

Acto seguido, el usuario debe seleccionar el o los tipos de establecimientos (ver punto 1) y, el o los eventos que quiere analizar.

Figura 14. Selección Eventos VA.

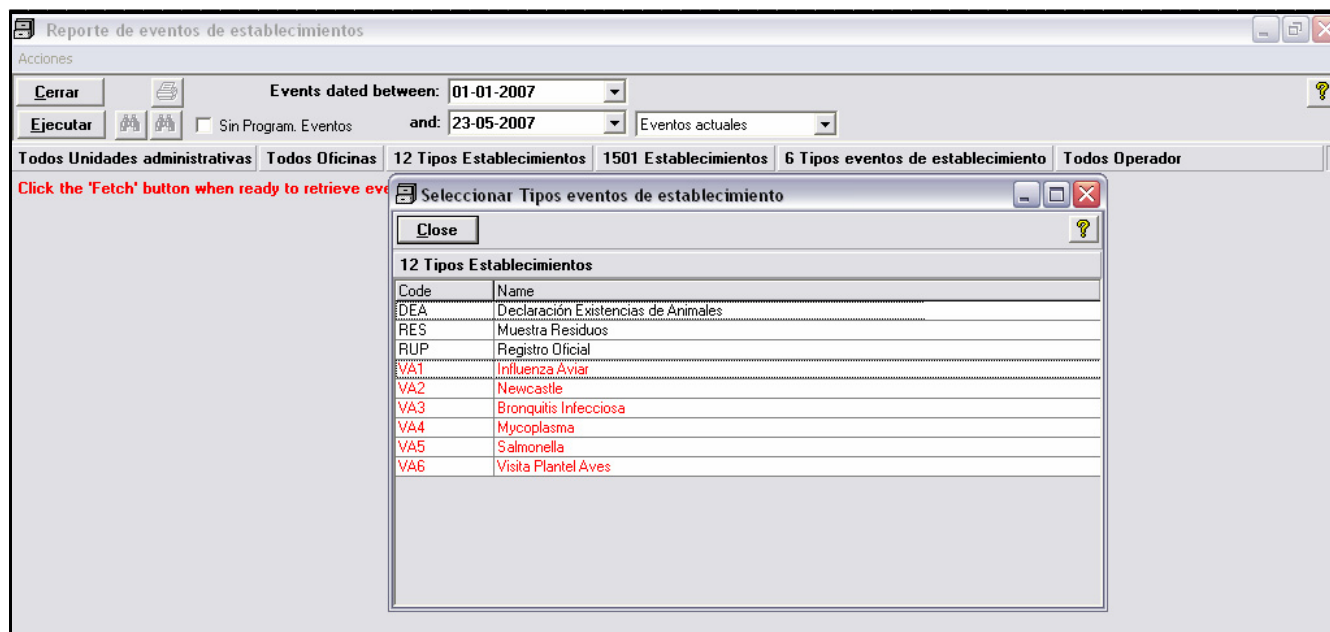

Una vez activados los filtros según el interés del usuario, se debe ejecutar la consulta (Fig. 15).

Figura 15. Activar la consulta con botón Ejecutar.

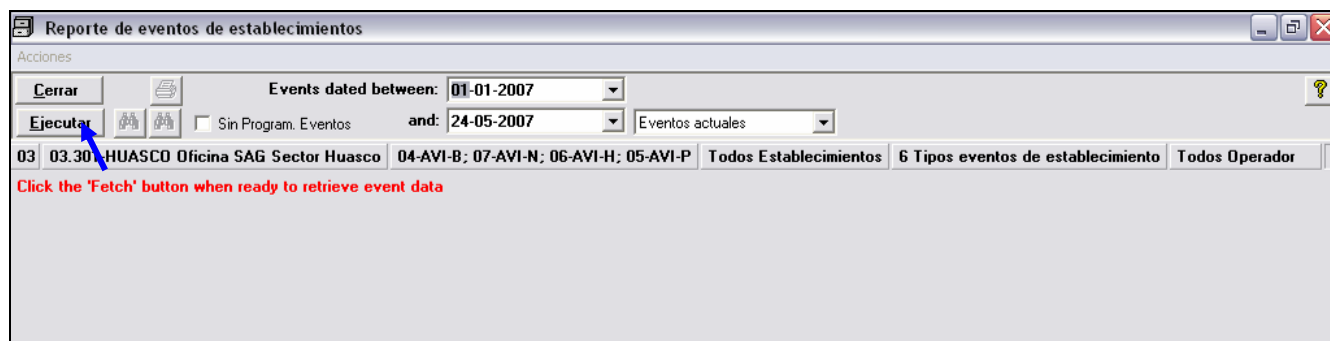

El reporte entrega una tabla o grilla con los datos que identifican el establecimiento, el tipo de evento, la fecha de realización, el resultado y el responsable. Los datos ingresados en el campo de las variables de un evento, se visualizan cuando la consulta se refiere a un tipo de evento en particular, por ejemplo el VA1 (Fig. 16 y 17).

Figura 16 Vista General del reporte con eventos VA1 y VA2.

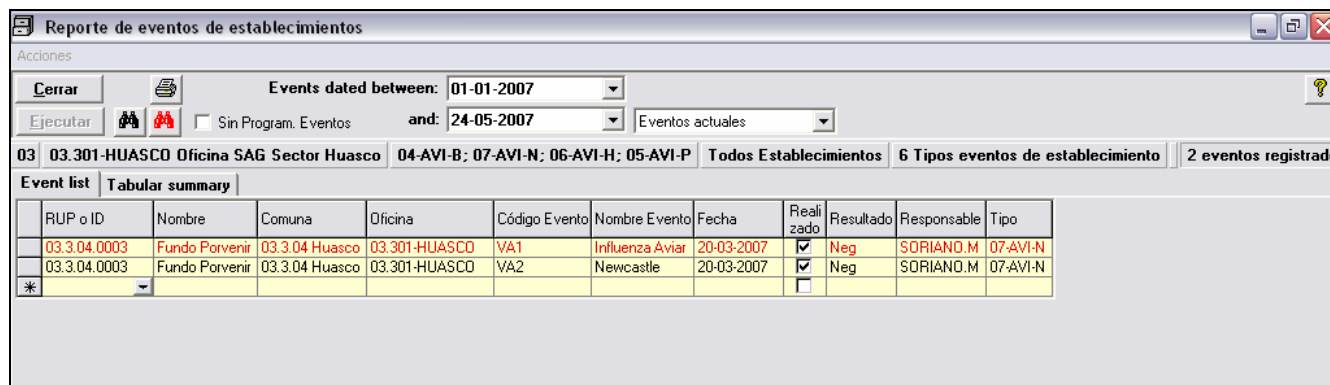

RUP o ID	Nombre	Comuna	Oficina	Código Evento	Nombre Evento	Fecha	Realizado	Resultado	Responsable	Tipo
03.3.04.0003	Fundo Porvenir	03.3.04 Huasco	03.301-HUASCO	VA1	Influenza Aviar	20-03-2007	<input checked="" type="checkbox"/>	Neg	SORIANO.M	07-AVI-N
03.3.04.0003	Fundo Porvenir	03.3.04 Huasco	03.301-HUASCO	VA2	Newcastle	20-03-2007	<input checked="" type="checkbox"/>	Neg	SORIANO.M	07-AVI-N

Figura 17 Vista general del reporte con el evento VA1.



RUP o ID	Nombre	Comuna	Oficina	Código Evento	Nombre Evento	Fecha	Realizado	Resultado	Responsable	Tipo	Cod. Sector Avicola	N°Protocolo	N°Muestras
03.3.04.0003	Fundo Porvenir	03.3.04 Huasco	03.301-HUASCO	VA1	Influenza Aviar	20-03-2007	<input checked="" type="checkbox"/>	Neg	SORIANO.M	07-AVI-N		3114	15

El reporte presenta una sección o carpeta con una tabla resumen, donde se puede alternar distintos campos en la columna y filas de la tabla, así como mostrar el número de eventos o los datos de variables cuantitativas (Fig. 18 y 19).

Fig. 18: Resumen considerando RUP de establecimiento (fila), meses del año (columnas) y número de eventos (dato).

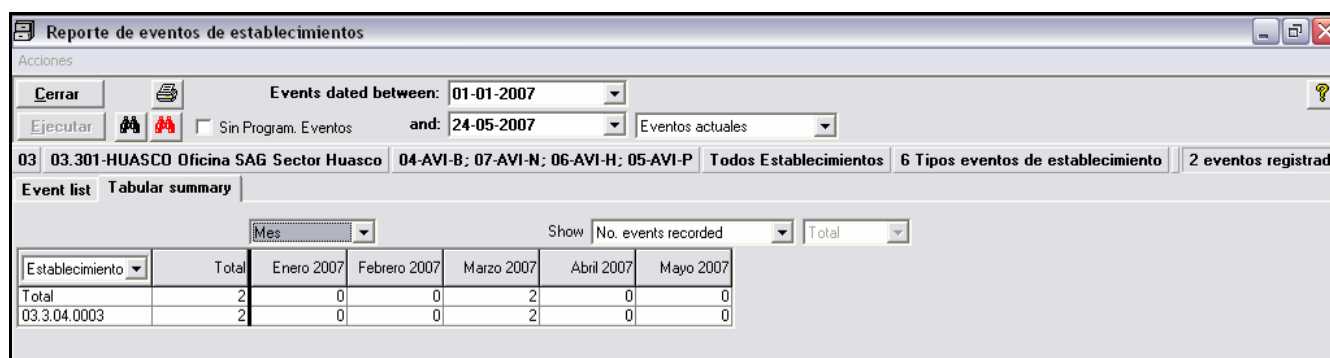

Establecimiento	Total	Enero 2007	Febrero 2007	Marzo 2007	Abril 2007	Mayo 2007
Total	2	0	0	2	0	0
03.3.04.0003	2	0	0	2	0	0

Figura 19. Resumen considerando RUP de establecimiento (fila), meses del año (columnas) y número de muestras (dato).

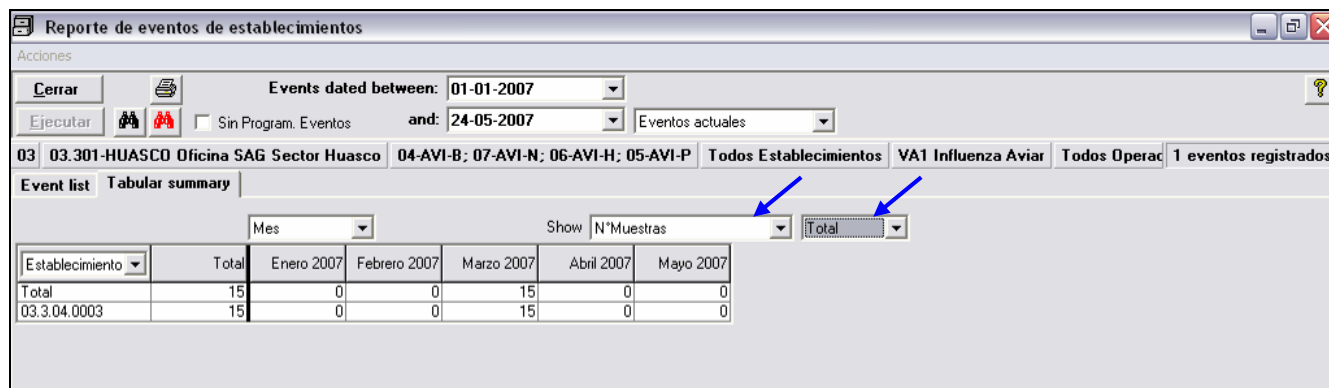

--O--